

公立森町病院

		受付時間	月	火	水	木	金	備考
内科	初診	午前 8:00~11:30	廣岡正史 岩本達治	鈴木勇三	岩本達治	廣岡正史	松家健一	月曜日:第1・3・5週 廣岡 / 第2・4週 岩本
	再診		松家健一 岩本達治	廣岡正史	廣岡正史	岩本達治	廣岡正史	月曜日:第1・3・5週 岩本 / 第2・4週 なし
	初診	午後 13:00~15:30				岩本達治 松家健一		木曜日:第1・3・4週 岩本 / 第2・5週 松家
	再診		中村昌樹		松家健一	松家健一	岩本達治	
内科 (専門外来)	循環器 ペースメーカー	午前 8:00~11:30					城向裕美子	毎月第2・4金曜日
	リウマチ 膠原病	午後 13:00~15:30	小川法良					
	肝臓・すい臓	午後 13:00~16:00					森下宗自	毎月1回の金曜日: 5/10、6/7、7/5
	呼吸器	午後 13:00~14:30		鈴木勇三				
	神経内科	午前 8:00~11:30					石川邦子	毎月第4木曜日 ※5月は第5木曜日
		午後 13:00~15:30		鎌田 皇				毎月第2火曜日
	もの忘れ外来	午後 13:00~15:30 (完全予約制)					石川邦子	毎月第4木曜日 ※5月は第5木曜日
	心療内科	午後 13:00~15:30 (完全予約制)					二宮貴至	毎月第2・3水曜日: 5/8、5/15、5/29、6/13(木)、6/19、7/10、7/17、7/31
禁煙外来	午後 13:00~16:00 (完全予約制)					水野義仁		
外科	初再診	午前 8:00~11:30	大場浩次	児玉 乾		中村昌樹 児玉 乾	大場浩次	診察状況により受付終了が早まる場合があります。
外科 (専門外来)	形成外科	午前 8:00~11:30		太田悠介				
	痛み治療	午後 13:00~15:30					鳥居英文	毎月第1金曜日 ※5月は第2金曜日
整形外科	初診	午前 8:00~10:45	井出浩一郎	伊藤禎志 鳥養栄治	渡邊悠	鈴木隆辰 黒川敬史	杉浦香織	診察状況により受付終了が早まる場合があります。 火曜日:第1・3・5週 伊藤 / 第2・4週 鳥養 木曜日:第1・3・5週 鈴木 / 第2・4週 黒川
	再診			岡本庄造	岡本庄造		岡本庄造	
整形外科 (専門外来)	リハビリ	午後 13:00~14:30 (完全予約制)	永房鉄之					毎月第1・3・5月曜日
歯科口腔外科		午前 8:15~11:00	大高千明	大高千明	林祐太郎	大高千明	大高千明	
		午後 13:00~16:00	大高千明	大高千明	林祐太郎	大高千明	大高千明 加藤文度	
耳鼻咽喉科		午前 8:00~11:00	細川久美子	石川竜司				
		午後 13:00~15:30	補聴器外来			森本雅太 補聴器外来		毎月第2・4水曜日 毎月第2水曜日
眼科		午後 13:00~15:30	大石彩乃			武内宏樹		
泌尿器科		午前 8:00~11:00				杉山貴之		受付時間:再診は、8:00~11:30
		午後 13:00~15:30				宇佐美隆利		
皮膚科		午前 8:00~11:30			田嶋瑞帆	中澤慎介	伊藤泰介	
小児科		午前 8:00~11:30	戸田 克	戸田 克	戸田 克	高柳文貴	戸田 克	木曜日:第2・4週 アレルギー外来 / 第1・3・5週 一般小児
		午後 13:30~16:00	-	-	戸田 克	夏目 統	戸田 克	第2・4週
	乳児検診 予防接種	午後 13:30~15:00 13:30~16:00					戸田 克	第1・3・5週
予防接種(成人)		午後 14:00~14:30					水野義仁	

森町家庭医療クリニック

		受付時間	月	火	水	木	金	備考
午前		8:15~11:30	堀江典克 棚橋信子 堀井敦史 柴田靖美	中村昌樹 棚橋信子 堀井敦史 安部公崇 二宮貴至	堀江典克 堀井敦史 安部公崇 二宮貴至	棚橋信子 福地芳浩	堀江典克 堀井敦史 山田智子	二宮:第2・3水曜日 5/8、5/15、5/29、6/13(木)、 6/19、7/10、7/17、7/31 巡回診療:第2(金)上野平公民館 / 第4(金)三丸会館 予防接種は毎日行っています。お問い合わせください。
	午後		13:00~16:30	堀江典克 柴田靖美 水野義仁	鳴本敬一郎 堀井敦史 岩田智子 秋田美穂	棚橋信子 堀井敦史 松永 拓	堀江典克	鳴本敬一郎 柴田靖美 山田智子 (臨床心理士)

※都合により、担当医師・診療時間が変更される場合があります。詳しくは、病院・クリニックまでお問い合わせください。

お問い合わせ先 ◇公立森町病院 / TEL:0538-85-0270 ◇森町家庭医療クリニック / TEL:0538-85-1340

病院だより



春夏秋冬

基本理念

患者さまの人権を尊重し、心の通った医療を実践することで、地域と共にある病院を目指します。



特集1 MRI装置が新しくなりました
~診療放射線技師より~

表紙写真について

平成31年4月1日に辞令交付式を行いました。看護師、医療福祉相談員、事務スタッフが新たに病院職員に変わりました。右下の写真はその職員たちの集合写真です。専門職としての自覚を持ち、日々進化し成長できるように努力いたしますので、地域の皆さまどうぞよろしくお祈りいたします。

特集2 海外渡航のための予防接種外来

※病院だより「春夏秋冬」を森町内全戸配付しています。有意義な情報をお伝えできるよう努めてまいりますので、ぜひご覧ください。

公立森町病院

〒437-0214 静岡県周智郡森町草ヶ谷391-1
TEL:0538-85-2181 / 予約専用:0538-85-0270
http://hospital.town.morimachi.shizuoka.jp/



森町家庭医療クリニック

〒437-0214 静岡県周智郡森町草ヶ谷387-1
TEL:0538-85-1340
http://www.morimachi-fc.com/



MRI装置が新しくなりました

～診療放射線技師より～

平成31年4月より新しいMRI装置による検査を開始しました。以前の装置は平成16年8月に導入し、14年以上使用してきました。新しい装置の運用を開始するにあたり、MRI装置の基本的な特徴と新しくなった装置の特性について紹介します。

MRIとは？

Magnetic Resonance Imaging (磁気共鳴画像診断装置)の略称で、強力な磁石の力と電波を利用して体内の水分に含まれる水素原子の動きを画像化する装置です。被ばくすることなく様々な断面の画像を得ることができます。

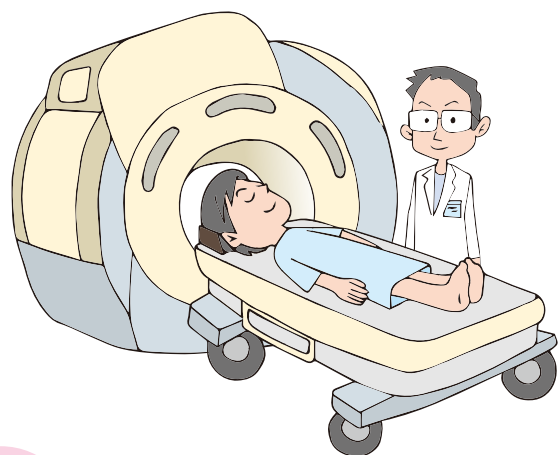

MRI装置の特徴(CT装置と比較して)

○良いところ

- ・X線を利用しないため被ばくがありません
- ・組織のコントラストが優れます
- ・造影剤を使用しなくても血管などの画像を得ることができます
- ・急性期脳梗塞の診断に役立ちます

○苦手なところ

- ・検査に時間がかかります(30分から1時間程度)
- ・検査中に動くことができません
- ・検査中に大きな音がします
- ・狭い所が苦手な方は検査できない場合があります

MRI検査を受ける上での注意

検査室内は検査をしていない時でも強い磁場が発生しています。

当院では検査を受けることができない方

- 心臓ペースメーカーや人工内耳などを装着している方

検査を受けることができない場合のある方

(事前の安全確認を行い検査を行う)

- 動脈瘤クリップや人工関節などの金属が体内にある方
- その他金属類が体内にある方
- 妊娠中もしくは妊娠の可能性のある方
- 狭い所が苦手な方

検査中に発熱する可能性のあるもの

(微細な金属を含んでおり画像に影響を与える場合があるもの)

- 刺青 ●マスカラ・アイシャドウ・マニキュアなど、その他ラメ入りの化粧品等 ●コンタクトレンズ ●保温用肌着
- 湿布などの貼り薬

検査室に持ちこむことができないもの

- 金属類(スマホ・時計・メガネ・財布・鍵・ヘアピンなど)
- 磁気記録媒体(カード・診察券など)

新しいMRI装置の特性と新たな取り組み

コンパクトで磁場均一性の高いガントリーとデジタルコイルシステムを搭載することで、高画質な画像を撮像することができます。新しいMRI装置の特性として、高速撮像に対応しており、以前の装置より検査時間の短縮が可能となりました。また、自動音声ガイドを使用して息止めやテーブル移動などを患者様にお伝えすることで快適な環境を提供いたします。

MRI検査は狭い所に入り長い時間寝ていなければならず、閉所の苦手な方にとっては大変つらく苦しい検査です。今回新たな取り組みとして、検査中における患者様の心理的な負担低減のために映像と音楽を使用して検査環境の向上を図ることが可能となりました。



新しいMRI

最後に

MRI検査は、安全管理上の注意事項を守れば安心して検査を受けて頂くことができます。地域の皆様のご協力を頂き、安心・安全な検査環境を提供できるように努めてまいります。

海外渡航のための予防接種外来

世の中には数え切れないほどの病気があります。その中の、ほんのわずかな数ですが、予防接種によって防げる病気があります。【大人のための予防接種外来】では、海外へ赴任される方のための予防接種も行っていますのでご紹介します。

海外渡航にあたって必要な予防接種の種類は、赴任予定の地域によって異なります。例えば、中国に赴任する場合には、破傷風、A型肝炎、B型肝炎、日本脳炎、狂犬病の予防接種が推奨となります。南米のブラジルに赴任する場合には、A型肝炎、B型肝炎、破傷風、狂犬病、さらに黄熱病の予防接種が推奨されます。このように、推奨する予防接種は国によって異なりますので、ご本人と相談をして、接種する予防接種の種類

を決めます。

一方、蚊が媒介するマラリアやデング熱には予防接種がありません。蚊に刺されないようにすることが大切ですが、言うは易く実行はなかなか難しいです。

接種は同じ日に必要な本数を接種します。2回目の接種の時期は初回接種の4週間後となります。

その他の予防接種として、腸チフスや髄膜炎菌の予防接種も行っています。黄熱病については、検疫所のみでの接種となりますので、当院では接種できません。接種が必要な場合には、手順についての詳細を受診時にご案内します。

大人のための予防接種外来

日 時	毎週水曜日 午後2時～午後3時 (ワクチンを用意する都合上、完全予約制)
予約電話	0538-85-0270 (平日 午前8時15分～午後5時)

森町病院で受けられる予防接種の種類 (海外渡航のための予防接種以外のものも含む)

●大人のための予防接種

- ・肺炎球菌ワクチン
- ・MRワクチン(麻しん・風しん)
- ・破傷風トキソイド
- ・日本脳炎ワクチン
- ・带状疱疹ワクチン
- ・B型肝炎ワクチン

●海外渡航のための予防接種

- ・黄熱
- ・A型肝炎
- ・B型肝炎
- ・破傷風
- ・狂犬病
- ・ポリオ
- ・日本脳炎
- ・麻しん風しん
- ・髄膜炎菌



第2回院内学会を開催しました!

2月23日(土)森町文化会館小ホールにて、当院教育研修委員会主催の第2回院内学会を開催しました。

目的は「院内の多職種協働をより一層深めるために各職場および職種の活動を発表することで、さらなる組織の発展に寄与すること」とし、職員約70名が出席し、盛大に行われました。

第一部 QCサークル活動発表会

平成30年度に活動を行なった4サークルが、QCによる問題解決技法を用い業務改善した事例を発表しました。また、指導者としてお世話になった、豊田合成株式会社の担当者様にも出席いただき、活動の講評をしていただきました。

第二部 職員からの演題発表

部署や委員会の現状と課題や活動報告、平成30年度の取り組みなど6演題が発表されました。出席者からは、「各部署の活動がわかる有意義な時間だった」「多職種連携の大切さを改めて感じた」などの感想があり、有意義な学会になりました。



町民公開講座開催のお知らせ

浜松医科大学整形外科の松山幸弘教授を講師にお招きし、下記のとおり町民公開講座を開催します。

日時：2019年6月22日(土) 16時開演

場所：森町家庭医療センター 2階 会議室

詳細は決定次第、病院ホームページ等でお知らせします。どなたでもご参加いただけますので、お気軽にご参加ください。 問合せ先:0538-85-2181(代表)

森町病院事業経営改革プラン評価委員会を行いました

3月2日(土)に森町家庭医療センター会議室で森町病院事業経営改革プラン評価委員会を行い、平成30年度取り組み結果・評価及び平成31年度事業計画(案)について協議しました。

外部評価委員からの評価や意見を病院ホームページへ掲載していますので、QRコードからご覧ください。



評価委員会の様子